

Tren de Cervantes 2021

Todos los sábados
Del 18 de septiembre al 4 de diciembre.

El Tren de Cervantes reanuda su actividad en la temporada de otoño 2021 y continúa en la nueva línea inaugurada en 2019 combinando dramaturgia, música, arte, historia y entretenimiento en un viaje preparado para hacer disfrutar al visitante de todas las edades y orígenes. Desde la estación de Atocha en Madrid, personajes relacionados con la historia de Alcalá de Henares acompañarán a los viajeros a la única Ciudad Patrimonio de la Humanidad de la Comunidad de Madrid, declarada por la UNESCO en 1998.

El viajero tendrá la oportunidad de conocer a María Isidra de Guzmán (la Doctora de Alcalá), Miguel de Cervantes, Isabel la Católica, Cristóbal Colón, Francisco de Quevedo y al Cardenal Cisneros, entre otros personajes de carne y hueso, junto a otros personajes literarios como Don Quijote de la Mancha y Sancho Panza.

Fruto de la colaboración del Ayuntamiento de Alcalá de Henares, la Comunidad de Madrid, la Universidad de Alcalá y Renfe, el Tren de Cervantes no solo acerca al viajero la historia de Alcalá y algunos de sus más importantes monumentos, sino que le da la oportunidad de utilizar el billete de regreso hasta última hora del día siguiente. Esto le permitirá disfrutar de más tiempo para poder conocer el patrimonio histórico de la ciudad, cuya riqueza no es abarcable en un día.

Durante el recorrido, nuestros personajes les descubrirán el lugar donde nació Cervantes, la iglesia donde fue bautizado; la ciudad medieval con sus antiguos barrios judío, cristiano y musulmán; la ciudad universitaria renacentista, la primera planificada como tal en el mundo y hoy Patrimonio de la Humanidad; el Colegio Mayor de San Ildefonso, sus patios y su Paraninfo, donde los reyes de España entregan cada año el Premio Cervantes; la Iglesia de Santa María, la Plaza de San Diego, la Plaza de Cervantes, la Plaza de los Santos Niños donde se sitúa la singular e histórica Catedral Magistral, la Calle Mayor, el Palacio Arzobispal, el Museo Arqueológico Regional o la Casa de la Entrevista.

Todo ello cumpliendo con las medidas sanitarias necesarias para garantizar una experiencia segura. Dados los limitados aforos permitidos, el acceso al interior de los monumentos no está incluido en la visita salvo el recinto histórico de la Universidad de Alcalá siempre que haya disponibilidad.

Horarios:

- **10:20 h.** Recibimiento de los viajeros junto a la Oficina de Atención al Cliente de la estación de Cercanías de Madrid, donde nuestros personajes se presentarán, les encaminarán al tren y les acompañarán durante toda la visita.
- **10:35 h.** Salida de Madrid Atocha.
- **11:25 h.** Llegada del Tren a la estación de Alcalá de Henares.
- **18:35 h.** Salida del tren de regreso de Alcalá de Henares. Llegada a la estación de Atocha a las **19.10** horas. Fin de la actividad.

Venta de Billetes: www.renfe.es

Precio del Billeto:

- **2 Adultos + 1 Niño:** 44 € Oferta con dos adultos un niño viaja gratis
- **Adulto:** 22 €
- **Niños (de 7 a 11 años):** 16 €

* Campaña General (individual): Adulto (> 11 años) y Niño (7 a 11 años)

El billete incluye el viaje en tren de Cercanías de ida y vuelta, la visita teatralizada y la entrada a la Universidad (sujeta a disponibilidad). Además, por la compra de dos billetes de adulto, un billete de niño sale gratis (para disfrutar de esta oferta se debe seleccionar en el momento de la compra). Los billetes para el Tren de Cervantes, que permiten el regreso tanto en el mismo tren como en cualquier otro de Cercanías desde Alcalá a Atocha, **podrán adquirirse hasta seis días antes de la primera circulación de la temporada en la web de Renfe www.renfe.es.**

La vuelta también puede realizarse el domingo (hasta las 24:00h. del día siguiente a la fecha del viaje) y así poder disfrutar de toda la oferta turística y cultural de Alcalá de Henares, ciudad Patrimonio de la Humanidad.

Los viajeros que pernocten en la ciudad, podrán acceder gratuitamente a las **Murallas Medievales y el interior de sus torreones, al Centro de Interpretación Alcalá Medieval, al Museo Casa Natal de Cervantes, al Museo Arqueológico Regional, subir al mirador de la Torre de Santa María o visitar los yacimientos de Complutum.** Para mayor información sobre horarios y precios de monumentos y museos, pueden acceder a la página www.turismoalcala.es o contactar con las oficinas de turismo de la ciudad (tel.: 918892694 o 918810634). El domingo por la mañana, si lo prefiere, el viajero podrá conocer la ciudad romana de Complutum situada al oeste de Alcalá de Henares y regresar a Madrid desde la estación de Cercanías de La Garena.

* Los horarios y el recorrido del Tren de Cervantes serán variables en función del momento del año y pueden ser modificados por razones institucionales, meteorológicas, de aforo, o de disponibilidad de acceso a la Universidad.

Tren de Cervantes

OFICINAS MUNICIPALES DE TURISMO

Capilla del Oidor. Pza. Rodríguez Marín, s/n. 91 889 26 94
otcervantes@ayto-alcaladehenares.es

Casa de la Entrevista. C/ San Juan, 3. 91 881 06 34
otssnn@ayto-alcaladehenares.es

CONCEJALÍA DE TURISMO

cturismo@ayto-alcaladehenares.es
91 888 33 00

www.ayto-alcaladehenares.es
www.turismoalcala.es
Twitter: @AHTurismo

www.renfe.es
www.turismoalcala.es

renfe
Cercanías Madrid

renfe
Cercanías Madrid

Tren de Cervantes

TODOS LOS SÁBADOS
DEL 18 DE SEPTIEMBRE AL 4 DE DICIEMBRE

Vive de cerca la obra de Cervantes y su destreza literaria. Revive pasajes del Quijote en una ciudad del Siglo de Oro. Descubre la esencia de la época, la picaresca de su historia, de las tradiciones y costumbres, de la gastronomía del lugar...

Renfe Cercanías te invita a conocer la Ciudad Patrimonio de la Humanidad de la Comunidad de Madrid: Alcalá de Henares.



ALCALÁ DE HENARES,
UN VIAJE APASIONANTE

Desde la Estación de Atocha



www.ayto-alcaladehenares.es • www.turismoalcala.es
Oficina municipal de Turismo 91 889 26 94 / 91 881 06 34

www.renfe.com

Información y reservas en el 912 320 320

Síguenos en



www.renfe.com

Información y reservas en el 912 320 320

Síguenos en



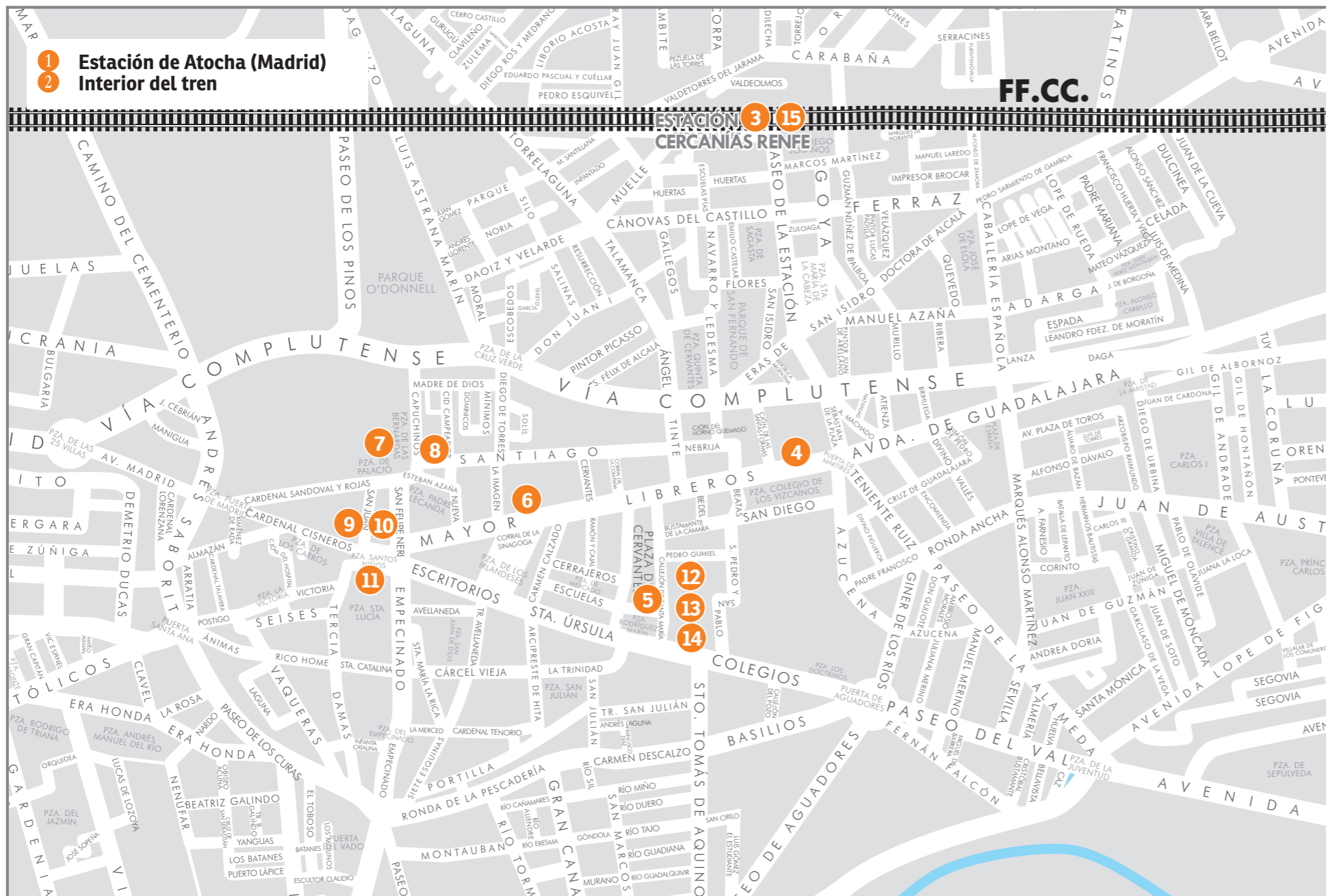

1 Estación de Atocha (Madrid)
2 Interior del tren

FF.CC.

3 15
ESTACIÓN
CERCANÍAS RENFE



1 De cómo vociferar en una estación de tren.
Vestíbulo de la Estación de Atocha-Renfe.
Miguel de Cervantes, María Isidra de Guzmán y Don Quijote.



2 De como muestra vale un botón.
Introducción amenizada por los personajes en el interior del tren.
Viaje de ida.

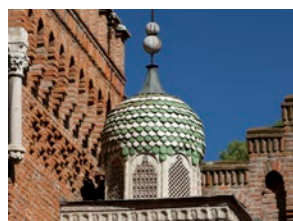

3 De cómo Alcalá es un crisol de culturas y el tren se volvió centro de la ciudad.
Estación central de Alcalá de Henares.
Paseo de la Estación (Palacio Laredo).
Maslama Al Mayriti y María Isidra de Guzmán.

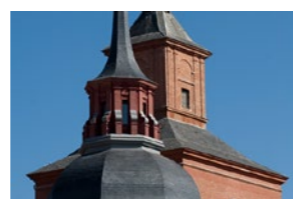

4 De cómo la calle Libreros se llama así...
Calle Libreros (Antiguo Colegio Máximo de Jesuitas, Iglesia de Santa María la Mayor, Colegio del Rey).
Maslama Al Mayriti y María Isidra de Guzmán.

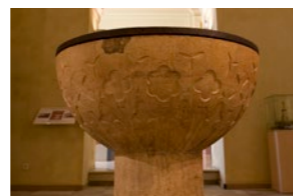

5 De pícaros y Alcalá.
Plaza de Cervantes (Condueños, Capilla del Oidor, Ayuntamiento y Corral de Comedias).
Lope Lopillo, María Isidra de Guzmán y Pilar la Coja.



6 De cómo hay muchos soportales.
La calle Mayor es la Mayor. Calle Mayor (Hospital de Antezana y Casa de Cervantes). Calle Imagen (casa de la Calzonera, casa natal de Manuel Azaña y Convento de la Imagen).
Sancho Panza y Pilar la Coja.



7 De cómo Alcalá está lleno de espacios mágicos.
Plaza de las Bernardas. Palacio Arzobispal.
María Isidra de Guzmán y Miguel de Cervantes.



8 De cómo un museo abre las puertas.
Museo Arqueológico Regional de Madrid.
Isidra de Guzmán y Miguel de Cervantes.



9 De cómo no se dio la entrevista en la Casa de la Entrevista.
Plaza del Palacio (junto a Casa de la Entrevista).
Varios personajes.



10 De cómo Sancho y el fogón crean una olla podrida.
Plaza de los Santos Niños (Catedral Magistral).
Sancho Panza y Pilar la Coja.



11 De cómo unos niños se convierten en santos.
Plaza de los Santos Niños.
María Isidra de Guzmán y Miguel de Cervantes.



12 De cómo en esta plaza vio a Quevedo hacer pipí y a Nebrija caminar.
Plaza de San Diego y calle El Bedel.
María Isidra de Guzmán y Francisco de Quevedo.



13 Universidad-Colegio Mayor de San Ildefonso.
María Isidra de Guzmán y Juan el Estudiante.



14 De cómo los viajeros se convierten en estrellas de la actuación.
Plaza de San Diego.
Don Juan Tenorio y Doña Inés.



15 Tren de regreso.
Estación central de Alcalá de Henares.